

Ficha Técnica

Artículo No.: **02990**
 Descripción: **Solid Safety**
Pantalla facial
con visera reemplazable

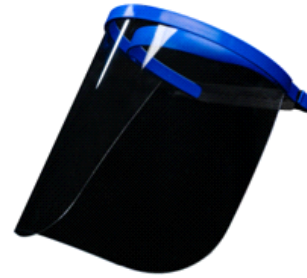

DIMENSIONES*					
longitud	anchura	altura	diámetro	capacidad	peso
193 mm	175 mm	220 mm	-	-	-

DESCRIPCIÓN DEL PRODUCTO							
material	<input checked="" type="checkbox"/> Polipropileno (PP)	<input type="checkbox"/> Polietileno (PE)	<input type="checkbox"/> Vellón PP	<input type="checkbox"/> Vellón de PP con revestimiento de PE	<input type="checkbox"/> papel	<input checked="" type="checkbox"/> Visera transparente de PETG	
color	<input type="checkbox"/> azul [B]	<input type="checkbox"/> cedro [C]	<input type="checkbox"/> azul oscuro [DB]	<input type="checkbox"/> verde [G]	<input type="checkbox"/> verde opaco [GO]	<input type="checkbox"/> lila [L]	<input type="checkbox"/> azul claro [LB]
	<input type="checkbox"/> cal [LIME]	<input type="checkbox"/> Mix [MIX] negro, cedro, lila, rosa claro, azul claro	<input type="checkbox"/> naranja [O]	<input type="checkbox"/> rosa [P]	<input type="checkbox"/> rojo [R]	<input type="checkbox"/> rosa claro [ROSE]	<input type="checkbox"/> negro [SCH]
	<input type="checkbox"/> transparente [T]	<input type="checkbox"/> violeta [V]	<input type="checkbox"/> blanco [W]	<input type="checkbox"/> rojo vino [WR]	<input type="checkbox"/> amarillo [Y]	<input type="checkbox"/> plata	<input checked="" type="checkbox"/> azul
característica	<input type="checkbox"/> de un solo uso	<input type="checkbox"/> de un solo filo	<input type="checkbox"/> de 5 capas	<input type="checkbox"/> sin pelusa	<input type="checkbox"/> de 9 capas	<input type="checkbox"/> hasta -45 °C	
ingredientes	<input type="checkbox"/> 50% Urea (CAS 57-13-6)	<input type="checkbox"/> 50% agua	<input type="checkbox"/> 70 % alcohol isopropílico	<input type="checkbox"/> sin látex	<input type="checkbox"/> Mezcla de propano / butano / isobutano		
observación	Autoclavable a temperaturas de hasta 134°C. La visera puede desinfectarse con desinfectantes de superficies disponibles en el mercado.						

REQUISITOS DE REGULACIÓN							
EPI Reglamento (EU) 2016/425	<input checked="" type="checkbox"/> categoría I	<input type="checkbox"/> categoría II	<input type="checkbox"/> categoría III	<input type="checkbox"/> no PPE-article			CE
Reglamento médico (EU) 2017/745	<input type="checkbox"/> clase I	<input type="checkbox"/> clase II	<input type="checkbox"/> clase III	<input type="checkbox"/> estéril	<input type="checkbox"/> con función de edición	<input checked="" type="checkbox"/> no es dispositivo médico	
Contacto con alimentos (EG) 1935/2004	<input type="checkbox"/> alimentos ácidos	<input type="checkbox"/> alimentos acuosos	<input type="checkbox"/> alimentos grasos	<input type="checkbox"/> alimentos con alcohol	<input type="checkbox"/> alimentos secos	<input checked="" type="checkbox"/> no contacto con productos alimenticios	
producto cosmético (EG) 1223/2009	<input type="checkbox"/> producto cosmético	<input checked="" type="checkbox"/> no es un producto cosmético					

Ficha Técnica

Artículo No.: **02990**
 Descripción: **Solid Safety**
Pantalla facial
con visera reemplazable

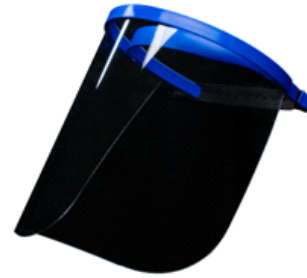

DATOS LOGISTICOS DEL SUBEMBALAJE	
información general	
material	bolsa
piezas por subembalaje	1
GTIN subembalaje azul [B]	-
GTIN subembalaje azul cedro [C]	-
GTIN subembalaje azul oscuro [DB]	-
GTIN subembalaje verde [G]	-
GTIN subembalaje verde opaco [GO]	-
GTIN subembalaje lila [L]	-
GTIN subembalaje azul claro [LB]	-
GTIN subembalaje cal [LIME]	-
GTIN subembalaje mix [MIX]	-
GTIN subembalaje naranja [O]	-
GTIN subembalaje rosa [P]	-
GTIN subembalaje rojo [R]	-
GTIN subembalaje rosa claro [ROSE]	-
GTIN subembalaje negro [SCH]	-
GTIN subembalaje transparente [T]	-
GTIN subembalaje violeta [V]	-
GTIN subembalaje blanco [W]	-
GTIN subembalaje rojo vino [WR]	-
GTIN subembalaje amarillo [Y]	-
GTIN subembalaje plata	-
GTIN subembalaje	4044941714479
medidas y tamaños	
largo	380 mm
ancho	237 mm
alto	0 mm
pesos	
tamaño	peso bruto*
uni	88 g

DATOS LOGISTICOS DEL EMBALAJE EXTERIEUR	
información general	
material	cartón
subembalajes por embalaje exterior	30
GTIN embalaje exterior azul [B]	-
GTIN embalaje exterior cedro [C]	-
GTIN embalaje exterior azul oscuro [DB]	-
GTIN embalaje exterior verde [G]	-
GTIN embalaje exterior verde opaco [G]	-
GTIN embalaje exterior lila [L]	-
GTIN embalaje exterior azul claro [LB]	-
GTIN embalaje exterior cal [LIME]	-
GTIN embalaje exterior mix [MIX]	-
GTIN embalaje exterior naranja [O]	-
GTIN embalaje exterior rosa [P]	-
GTIN embalaje exterior rojo [R]	-
GTIN embalaje ext. rosa claro [ROSE]	-
GTIN embalaje exterior negro [SCH]	-
GTIN embalaje ext. transparente [T]	-
GTIN embalaje exterior violeta [V]	-
GTIN embalaje exterior blanco [W]	-
GTIN embalaje exterior rojo vino [WR]	-
GTIN embalaje exterior amarillo [Y]	-
GTIN embalaje exterior plata	-
GTIN embalaje exterior	4044941713915
medidas y tamaños	
largo	380 mm
ancho	320 mm
alto	220 mm
pesos	
tamaño	peso bruto*
uni	3.140 g

DATOS LOGISTICOS DEL PALET	
general	
tipo de palet	europalet
medidas y tamaños	
cartones por posición	-
posiciones por palet	-
altura del palet	-
pesos	
tamaño	peso bruto*
uni	-

Ficha Técnica

Artículo No.: **02990**
Descripción: **Solid Safety**
Pantalla facial
con visera reemplazable



ADVERTENCIAS E INFORMACIÓN DE SEGURIDAD

Almacenamiento	Almacenar los artículos en su embalaje original en un lugar fresco y seco sin peso adicional, proteger de la luz solar directa.
Uso e inspección	Compruebe el producto antes de utilizarlo por primera vez y periódicamente para ver si presenta grietas u otros daños, y sustitúyalo si es necesario.
Instrucciones de limpieza	Autoclavable hasta 134°C Se puede limpiar fácilmente. Utilizar productos de limpieza adecuados y paños suaves para evitar arañazos.
Eliminación	El producto usado debe eliminarse de acuerdo con las normas de eliminación de la empresa local de eliminación de residuos. Los productos no utilizados pueden eliminarse con la basura doméstica.
Advertencias / información de seguridad	Utilice el producto únicamente para el uso previsto. Debe realizarse una comprobación/evaluación de riesgos para garantizar que el producto es adecuado para el uso previsto.

Nº de rev.: 2026-01
fecha: 16. 06.2026

*ligeras desviaciones posibles debido a tolerancias estándar

Se reserva el derecho a realizar modificaciones técnicas